

地域医療連携センターだより



兵庫県立丹波医療センター

〒669-3495 兵庫県丹波市氷上町石生 2002 番地 7
TEL : 0795-88-5200 (代表)

Vol.8

発行

令和3年5月1日

—着任のご挨拶—

皆さんこんにちは。

兵庫県立丹波医療センターの 西崎 朗 と申します。2021年4月1日をもって院長を拝命いたしました。よろしくお願いいたします。

私は、2013年4月に兵庫県立柏原病院に赴任いたしました。同時に赴任された秋田穂東前院長（現名誉院長）とともに、8年間微力ながら丹波の医療に力を注いできました。病院のスタッフ、丹波の住民の方々、そして丹波の四季や食材などに励まされ、楽しく充実した日々を過ごさせていただきました。すべての方々に感謝申し上げます。

私は消化器がんの早期発見と臓器温存治療（内視鏡的治療）をライフワークとし実践してきました。その中で常に感じていることですが、地元で根ざして医療を担われているご開業の先生方との連携なくしては、医療そのものが成り立たないということです。方策の一つとして、がん地域連携パス（パスとは病気の治療や療養の行程表です。）を用いています。ご開業の先生方との連携の役割分担や療養の経過を見える化し、患者さんにとっても医療者（開業医・病院医師・看護師・薬剤師等）にとっても今後の行程が見通ししやすいようにしています。



病院長 西崎 朗

Director Hogara Nishisaki

当院は2019年7月1日に、柏原赤十字病院と兵庫県立柏原病院が統合再編され設立された新しくきれいで機能的な県立病院です。丹波市立看護専門学校や丹波市健康センターミルネとは隣接し、ハイブリッド・メディカルコンプレックスを形成しています。赤十字病院のかかりやすい医療、回復期医療、訪問診療・訪問看護、健診部門や、県立病院の救急医療・急性医療・高度専門医療・緩和医療などの両病院の持っていた医療が受けられるようになっていきます。特に救急医療では昨年も計2千台を超える救急車を受け入れました。

本年度から、脳神経外科医も常勤医2名が勤務するようになり、従来の病院機能を取り戻しました。丹波の脳神経外科診療が充実し、内科・外科をはじめ関連する各診療科がさらに活性化していくと考えています。

また、当院は、医学教育にも力を入れており、若手の看護師・薬剤師・検査技師・放射線技師などのメディカルスタッフや研修医・専攻医の集う病院に変貌してきています。今まで以上に丹波の医療に貢献する病院になっていると確信しています。

引き続き、丹波医療圏の中核病院として、世界標準の医療を提供していきます。

今後ともよろしくお願いいたします。



～当院のシンボルツリーの前でフレッシュな顔が勢揃い～



脳神経外科

Neurosurgery



4月より脳神経外科に常勤医師が2名着任しました

この度、丹波医療センター脳神経外科の新規入院受け入れと手術加療を再開するため、本年4月1日より脳神経外科医2名（豊岡及び西脇病院より）が着任致しました。

当院の前身である県立柏原病院の脳外科が2007年9月末で新規入院受け入れと手術加療を休止して以来、およそ14年ぶりの再開となります。

丹波地域の脳疾患についてはこれまで、日勤帯を中心に救急科や内科及び週1回の専門外来の脳神経内科外来（2016年以降より）で対応して頂いており、手術が必要な患者さんや夜間の患者さんについては丹波地域外に紹介せざるをえない状況が続いておりました。高齢化の進んだ丹波地域においては脳卒中のみならず、転倒/転落による頭部外傷やその後起こりやすい急性硬膜下血腫や慢性硬膜下血腫など緊急手術が必要な脳疾患も多くあります。さらには、がん拠点病院である当院では転移性脳腫瘍を含め脳腫瘍が見つかる事も少なくありません。特に脳卒中（脳血管障害）で亡くなる日本人は年間およそ12万人で、がん/心臓疾患/肺炎に次いで死因の第4位を占めています。また、生存者にもしばしば重篤な後遺症が残り、重い要介護状態の原因の第1位となっております。近年、高血圧治療の普及により脳出血が減少し、脳卒中（脳血管障害）の約4分の3を占める脳梗塞はますます重要な疾患となっております。現在、脳梗塞治療はrt-PAや脳血管内治療（カテーテルを使って閉塞血管を再開通する治療法）の出現により超急性期脳梗塞治療は、再発/症状の進行予防とリハビリテーションのみであった治療に加えて、“超急性期の閉塞血管の再開通”による積極的な症状改善を目標とした治療へ劇的な変貌を遂げています。このような脳疾患治療のパラダイムシフトが起こっている中で今回、丹波医療センターに着任し、入院診療や手術加療を再開できることは喜びでもあり、またその責任の重さを痛感しております。14年ぶりの再会でもあり、各種物品/機材や病院スタッフ含め準備に少し時間を要しますが、できる限り早期に最新の治療を丹波地域内で受けて頂ける環境を整備し、住民のみなさんに安心して生活して頂けるよう脳疾患の医療体制を構築することを目標に努めさせていただきます。

今後ともご協力のほど宜しくお願い申し上げます。

脳神経外科医師と手術室スタッフ一同



後列左、二人目から岡村医師と塩見医師



MRI 検査部門のご紹介

MRI 装置は、身体が入るドーム状の大きな磁石になっています。このドーム中心に身体を入れ、電波を当て、身体の様子を画像にする検査です。縦、横、斜めなど、あらゆる方向の断面の画像を得ることができます。

特にX線検査ではわかりにくい軟部組織の病変に有効です。検査の種類によっては、病変部をよりわかりやすく検査するために、造影剤を使用する場合があります。また、放射線を使用しないので、被爆の心配はありません。MRI 検査は、検査の種類によって時間は異なりますが、概ね 30 分程度です。

当センターでは、2020 年 7 月より 3T-MRI 装置が導入され、1.5T-MRI 装置との 2 台により検査を行っています。

3T-MRI 装置は、従来の装置と比べ、より高分解能な画像を提供できる様になりました。検査中は工事現場の中にいるようなにぎやかな音が、断続的に発生します。装置は磁石とコイルでできています。そのコイルに電流が流れる時、力が働きコイルが振動し、装置に伝わり大きな音が発生します。



【1.5 テスラMRI 装置】



【3.0 テスラMRI 装置】

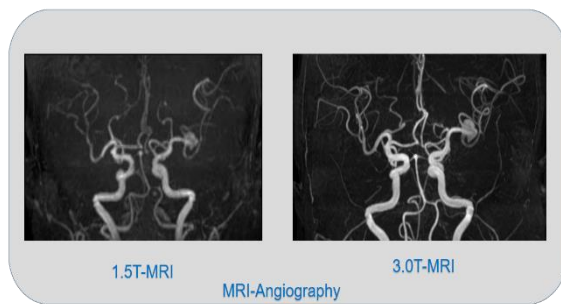

～1.5T-MRI と 3.0T-MRI の画像の違い～
3.0T-MRI の画像は、1.5T-MRI の画像に比べ、
細い血管まで描出されています

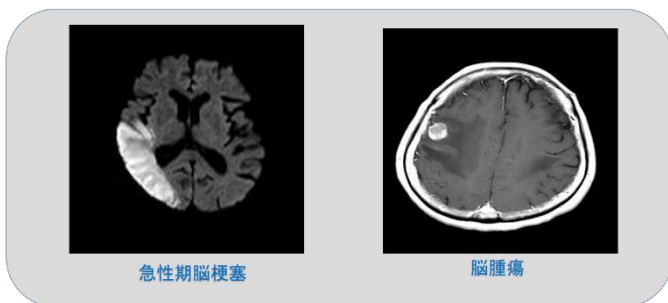

急性期脳梗塞

脳腫瘍

～頭部 MRI 検査～

頭部領域では、急性期脳梗塞、脳腫瘍、脳動脈瘤などの診断に有用です。

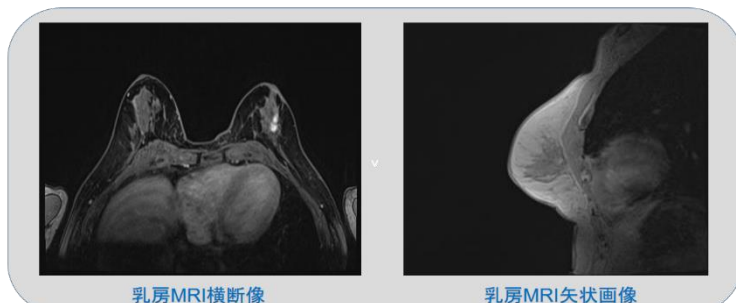

乳房MRI横断像

乳房MRI矢状画像

～乳腺 MRI 検査～

乳房領域の腫瘍性病変の形状や広がり、良悪性の診断に有効です。

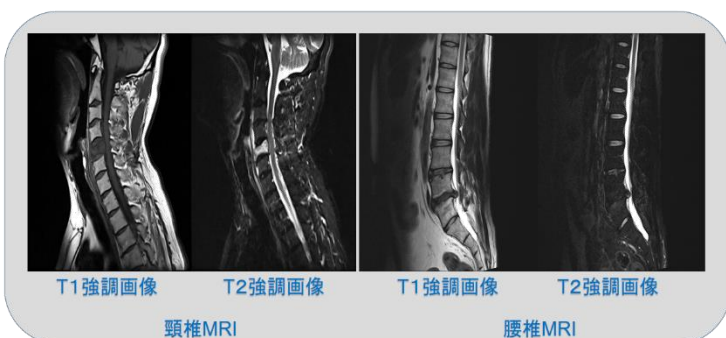

T1強調画像

T2強調画像

T1強調画像

T2強調画像

頸椎MRI

腰椎MRI

～脊椎 MRI 検査～

脊椎領域では、椎間板ヘルニアや転移性脊椎腫瘍、外傷による脊椎損傷の評価にも有用です。

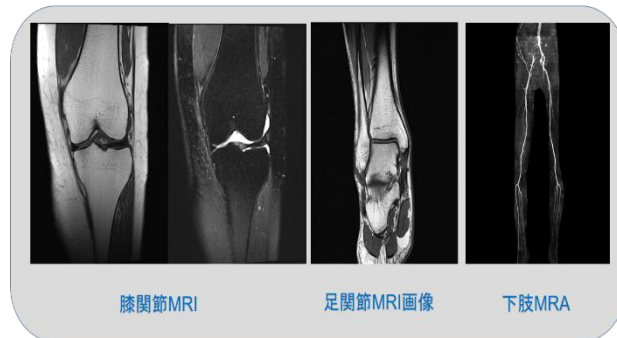

膝関節MRI

足関節MRI画像

下肢MRA

～四肢 MRI 検査～

関節領域では、膝の半月板や軟骨などの損傷、下肢 MRA では、下肢血管の評価にも有用です。

新任医師のご紹介

この4月に赴任した医師を紹介させていただきます。
これからもよろしくお願いいたします。



内科 医師
しみず けんじ
清水 健史

趣味：特技

一所懸命に頑張ります！



内科 医師
はせがわ たかや
長谷川 貴也

趣味：特技

読書



内科 医師
すずき ちひろ
鈴木 智大

趣味：特技

3年ぶりに丹波で勤務します。
地域の役に立てるよう
頑張ります。

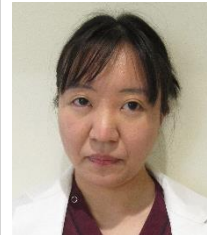

内科 医師
きょうたに もえ
京谷 萌

趣味：特技

一人旅



内科 医師
せんだい ありさ
千田 有沙

(趣味：特技)

旅行



外科 部長
てらい さちお
寺井 祥雄

(趣味：特技)

野球観戦



外科 医師
なかにし たかし
中面 崇

(趣味：特技)

サッカー・将棋

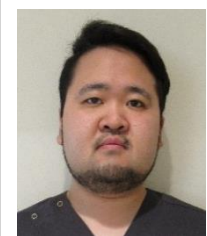

小児科 医師
いちかわ ゆうた
市川 裕太

(趣味：特技)

阪神タイガース
カラオケ・似顔絵



小児科 医師
はせべ まさき
長谷部 匡毅

(趣味：特技)

映画鑑賞・ランニング

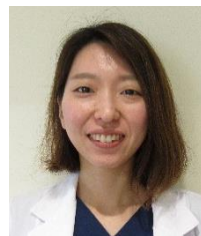

産婦人科 医師
つじ まいこ
辻 麻亜子

(趣味：特技)

イラスト
美味しいものを食べる

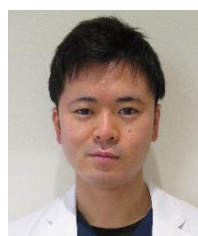

眼科 医師
てつもと りょう
鉄本 遼

(趣味：特技)

アウトドア全般
音楽

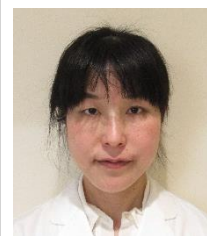

放射線科 医長
きのした ちえこ
木下 知恵子

(趣味：特技)

写真・音楽



脳神経外科 部長
おかむら ゆうすけ
岡村 有祐

(趣味：特技)

ダイビング・旅行



脳神経外科 部長
しおみ りょうじ
塩見 亮司

(趣味：特技)

バイク・映画鑑賞



整形外科 医師
ただ まさや
戸田 誠也

(趣味：特技)

カラオケ



整形外科 医師
あべ まさと
安部 真人

(趣味：特技)

スケート



研修医のご紹介

丹波医療センターの

New Face

研修医の皆さんを紹介させていただきます！



臨床研修医

加藤 聡一郎
かとう そういちろう

(趣味：特技)
スキー
ジャグリング



臨床研修医

高橋 克仁
たかはし かつひと

(趣味：特技)
スポーツ全般（特にラグビー）
読書



臨床研修医

Noel Hauser
のえる ほうぎー

(趣味：特技)
美味しい料理を食べるのは大好き。
何かにハマったらガチでやります。



臨床研修医

田口 真理子
たぐち まりこ

(趣味：特技)
演劇が好きです。
読書・マンガも好きです！

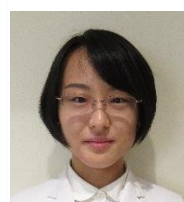

臨床研修医

松浦 泰葉
まつうら やすは

(趣味：特技)
ゴルフ・クラシックバレエ
パン作り



臨床研修医

平尾 勇介
ひらお ゆうすけ

(趣味：特技)
読書・観葉植物・水泳



臨床研修医

山野 友加里
やまの ゆかり

(趣味：特技)
料理・バドミントン



臨床研修医

阿野 悟士
あの さとし

(趣味：特技)
サイクリング

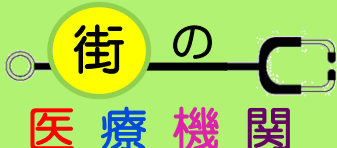

地域医療を担う近隣の医療機関を紹介させていただくコーナーです。
医療機関の特徴を知り、地域住民の皆様に良質かつ効率的で切れ目のない
医療が提供できる連携を目指します！
今号は、けいクリニック 柳浦 敬子先生をご紹介します☆

けいクリニック 柳浦 敬子先生(丹波市柏原町)

今回の医院訪問は、柏原町の整形外科けいクリニック柳浦敬子先生にお話をうかがいました。先生は地元丹波市出身で平成9年の御卒業です。卒業後神戸大学整形外科に入局され、高砂市民病院を始めとして関連病院で研鑽を積まれました。整形外科専門医を取得された後、三菱神戸病院を経て平成21年6月よりお父様の跡を継ぐ形で開業されました。大学時代は腫瘍グループに所属されていましたが、現在はリウマチ学会専門医を取得され薬物療法を含めたリウマチ治療を積極的に行われているとの事でした。常日頃心掛けていることとして、時間と手間をかけて受診される患者さんに対しきちんと向き合い、原因や症状を改善させるしっかりとした内容の治療をしようと思う、「辛い痛みを何とかしたい」と話されました。丹波医療センターに対しては、整形外科が充実し助かっている、リウマチ膠原病外来も増えありがたい、と言っていました。若手医師にアドバイスをお願いすると、心身共に充実した20-30歳代に学ぶこともその他のことも全力で頑張してほしいとのコメントをいただきました。優しく穏やかな雰囲気の中にも凛とした矜持を感じさせる背筋の伸びた先生の姿に、猫背気味の小生の背中もしゃっきりとした今回の訪問でした。(大野 記)



外来診療担当表（令和3年5月）

診療科 \ 曜日	月	火	水	木	金	備考	
内科	一般、初診	藤井 康和 鈴木 智大	石田 達郎 杉本 龍	見坂 恒明 合田 建 田村 証司	森 寛行	見坂 恒明 京谷 萌 高田 謙	◎ 二次精密検査は、一次健康診断結果票をご持参ください。
	専門（初・再診）	河崎 悟 西崎 朗	新倉 悠人 星島 正彦	近藤 健介 佐藤 悠	柿崎 俊介 西崎 朗	板倉 崇泰 野村 雄大	
	予約再診	森 寛行	第1・3 午後 河崎 悟	藤井 康和	藤井 康和 午後 清水 健史	田中 健雄	◎ 次回の再診予約のあった患者さんのみ
	こころと 記憶の診療科	射場 亜希子					◎ 他医療機関等からの紹介予約のみ
	呼吸器	桂田 雅大	小林 和幸 桂田 雅大（腫瘍）			西村 善博（第1・3） 桂田 雅大（第2・4）	◎ 第2・4月曜... 午後のみ
	不整脈・ ペースメーカー		第2・4 午後 河崎 悟				
	糖尿病		井上 朋也		鈴木 正暉 第4 14時～ 大橋 紳一郎		
	緩和ケア		板倉 崇泰			午後 板倉 崇泰	◎ 緩和ケア：院内がん相談支援センターで予約された患者さんのみ
	がん治療 支援	板倉 崇泰	午後 板倉 崇泰	板倉 崇泰	板倉 崇泰	板倉 崇泰	
	脳神経内科	辻 麻人		関口 兼司			
腫瘍・ 血液内科		北尾 章人		水谷 優			
膠原病				第1・3・5 河野 誠司	一瀬 良英		
リウマチ内科				上田 佳秀			
肝臓				星島 正彦			
禁煙・ 睡眠無呼吸							
小児科	1 診	井上 真太郎	高藤 哲	市川 裕太	岡本 光宏	酒井 國安	
	2 診	長谷部 匡毅	岡本 光宏	高藤 哲	市川 裕太	長谷部 匡毅	
	3 診					井上 真太郎	
専門外来 （予約）	第2・4 内分泌 坊 亮輔 第1・3 神経	井上 真太郎 酒井 國安 （アレルギー疾患）	第1・3 発達 加藤 神奈	長谷部 匡毅 市川 裕太	岡本 光宏 高藤 哲 （アレルギー疾患）		
外科	一般・消化器	寺井 祥雄	担当医	藤田 恒憲 中西 崇	大宮 悟志	大野 伯和 小泉 宣	
	乳腺外科	第1・3 肝臓 木戸 正浩		第2・4 肝臓 木戸 正浩			
整形外科		上本 晴信	芝 昌彦	上本 晴信	芝 昌彦	芝 昌彦	◎ 金曜 芝医師は初診のみ
		戸田 誠也	安部 真人 上本 晴信 （予約のみ）		安部 真人 上本 晴信 （予約のみ）	戸田 誠也	
リハビリテーション科	上本 晴信	芝 昌彦	上本 晴信	芝 昌彦	芝 昌彦	◎ リハビリ訓練（要予約）は毎日実施	
脳神経外科	甲田 将章（第1・3） 中井 友昭（第2・4）	岡村 有祐	担当医 （予約のみ）	岡村 有祐	塩見 亮司	◎ 水曜 予約診察のみ 手術日のため救急対応要相談 第5月曜日は交代制	
皮膚科		林 ちさ	村田 洋三	中野 英司	村田 洋三	◎ 火曜 診療開始 9:30～ 受付時間 11:00まで	
泌尿器科	吉村 光司	山崎 隆文	吉村 光司	山崎 隆文	担当医	◎ 受付時間 月～木曜 11:00まで 金曜 10:30まで	
産婦人科	1 診	丸尾 原義	望月 慎介	武田 晃子	鈴木 美奈子	武田 晃子	
	2 診	出口 雅士	中村 昌平	望月 慎介	中島 由貴	辻 麻亜子	
周産期		担当医		担当医		◎ 午後のみ・予約診察のみ	
眼科	9時30分～	棚瀬 真希子	金光 聖隆	第1・2・4・5 金光 聖隆	金光 聖隆	金光 聖隆	◎ 診療開始時刻 棚瀬医師・林医師 9:30～
				第3 菅澤 淳	鉄本 遼	鉄本 遼	◎ 林医師は予約診察のみ
耳鼻咽喉科		小松 弘和	小松 弘和	小松 弘和	柿木 章伸 小松 弘和	小松 弘和	◎ 月曜 受付時間 11:00まで 午後手術日のため救急対応不可
		楠 直明	楠 直明	楠 直明	楠 直明	楠 直明	◎ 予約診察のみ
放射線科	一般	楠 直明	楠 直明	楠 直明	楠 直明	楠 直明	
	リニアック	木下 知恵子	木下 知恵子	木下 知恵子	木下 知恵子	木下 知恵子	
歯科口腔外科		岩下 和真				坂口 俊也	
		竹内 純一郎 寺岡 駿	竹内 純一郎 寺岡 駿	竹内 純一郎 寺岡 駿	竹内 純一郎 寺岡 駿	竹内 純一郎 寺岡 駿	◎ 他医療機関等からの紹介患者および障害者（要介護の方を含む）のみ

編集後記

世界中が新型コロナウイルスに翻弄されて1年以上がたちますが、新しい季節はかわらず巡ってきています。これから丹波は四季折々の花が咲き、新緑が芽吹き、めぐる季節を楽しむことができます。新しい生活様式を取り入れながら、ワクチンにもちよっぴり期待しながら、私たちの明るい日常を取り戻したいですね。本誌は今後も皆様に役立つ情報の発信に努めてまいりますので、よろしくお願い致します。（地域医療連携センター 津村）

